



COMUNE DI GROSSETO

SETTORE LAVORI PUBBLICI

Servizio edilizia istituzionale scolastica e beni vincolati

PROGETTO ESECUTIVO

Descrizione:

STATO MODIFICATO
Nuove Partizioni Murarie

Importo Lavori:

Importo Complessivo:

Elaborato:

Scala:

Data:

Tav. 09

1:100

Aprile 2018

Diligente LL.PP.

Ing. Luca Vecchieschi

Responsabile del Procedimento:

Arch. Annalisa Cornini

Progettista Opere Edili:

Ing. Alessandro Villani

Collaboratori
Geom. Lorenzo Fregosi
Geom. Paolo Semplici

Progetto di Ristrutturazione dell'immobile EX "Casa dello Studente" per la realizzazione di una residenza multifunzionale con sinergie di auto-aiuto tra residenti anziani, madri in difficoltà, bambini e giovani socialmente "fragili"

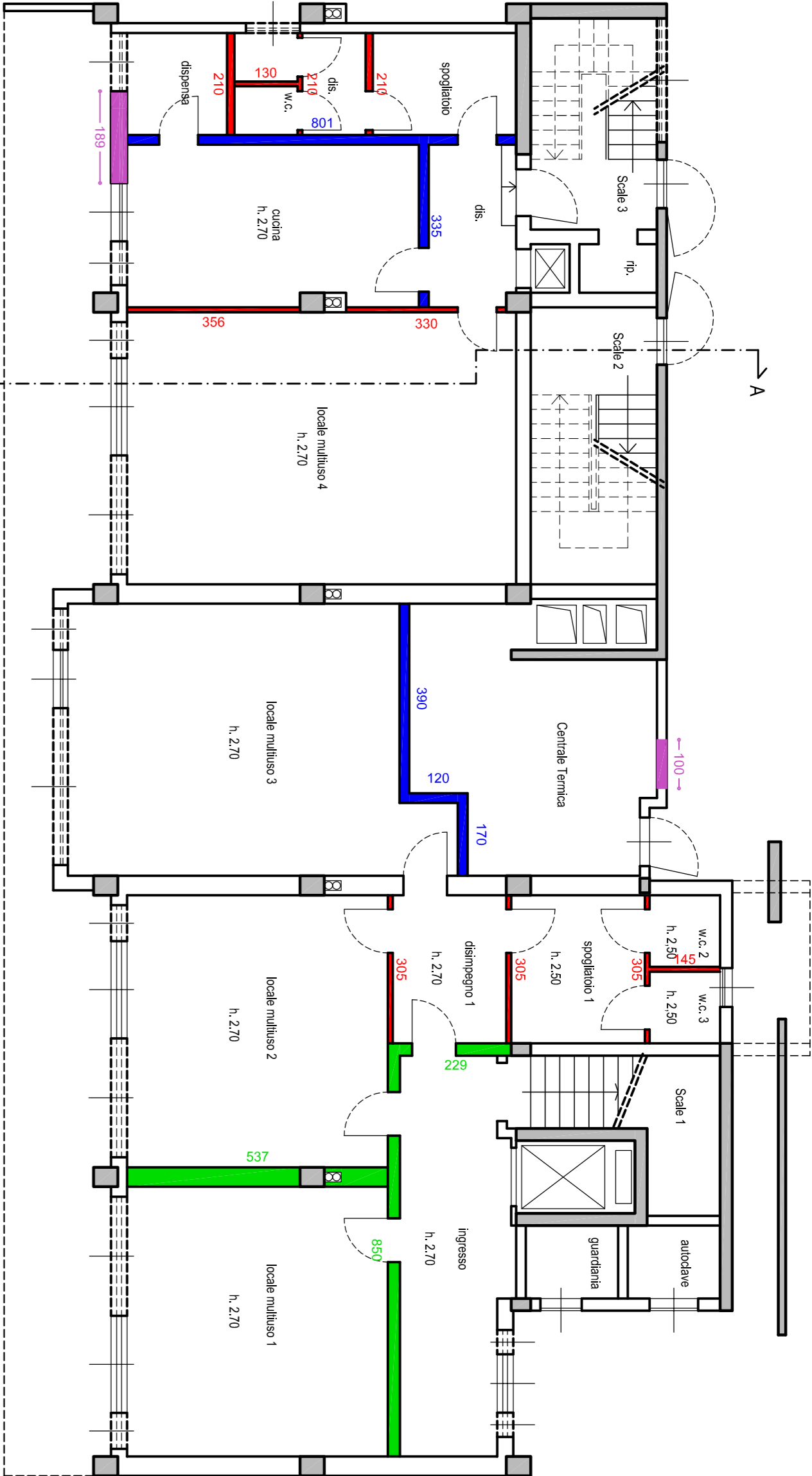

PIANO TERRA

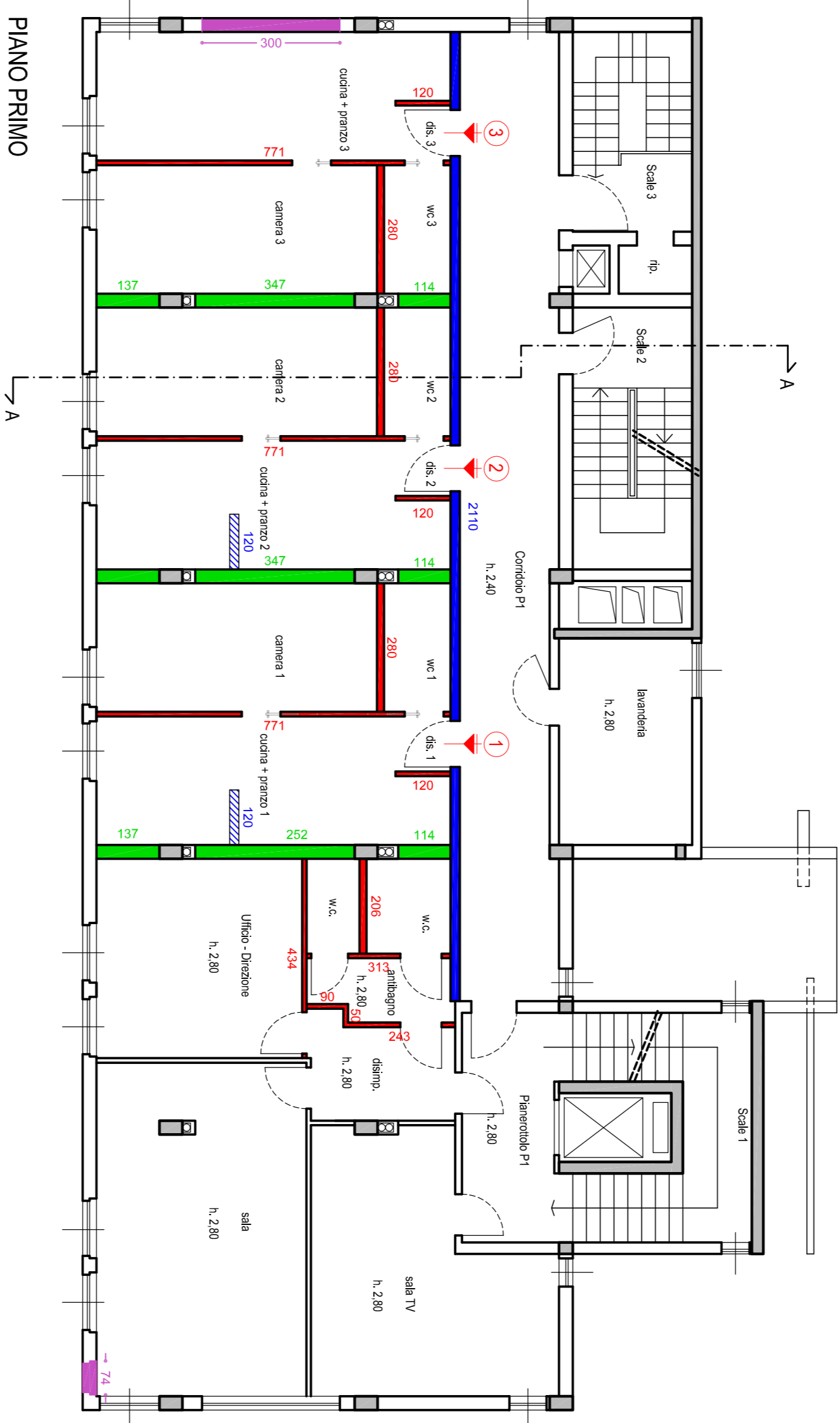

PIANO PRIMO

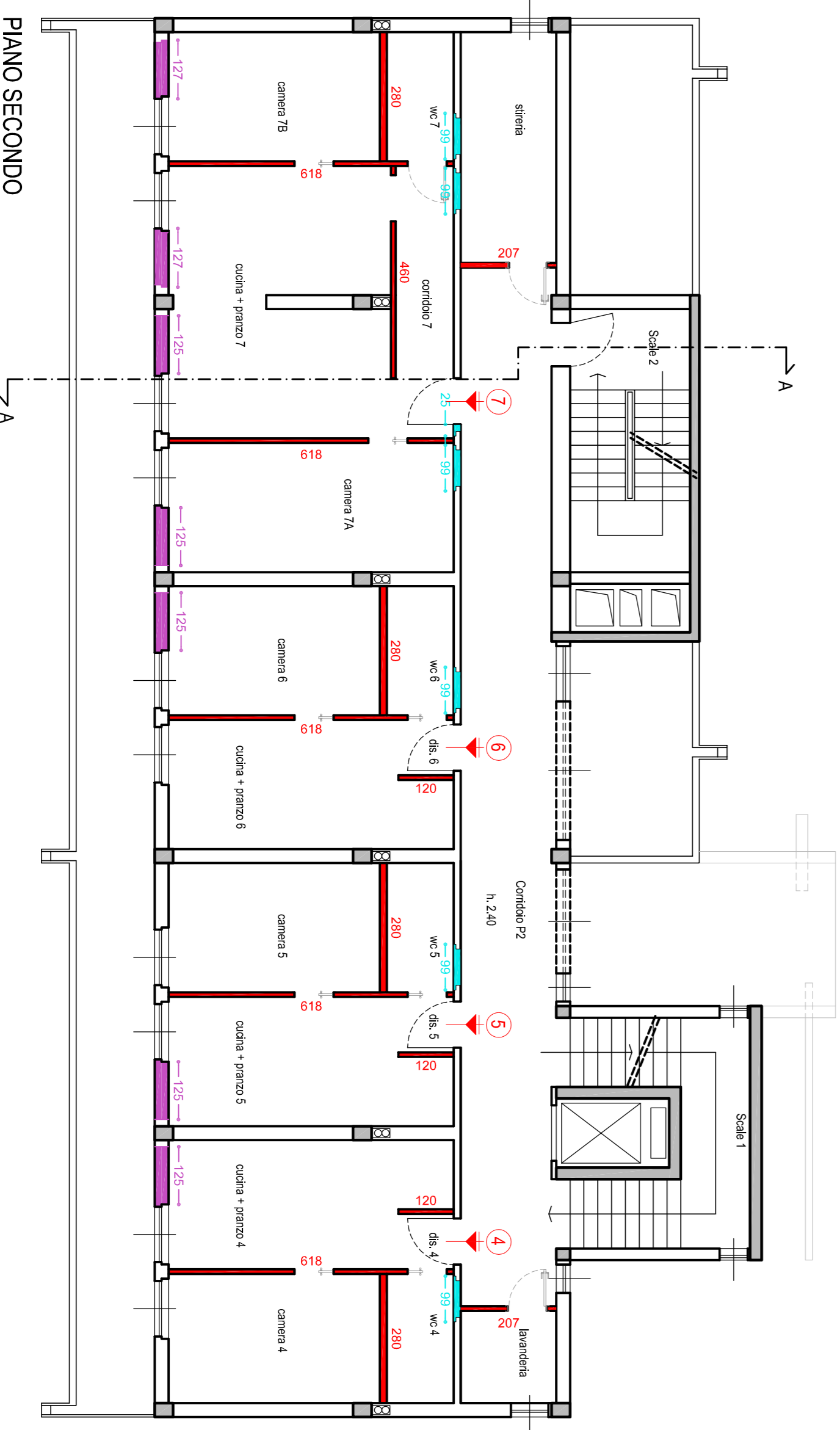

PIANO SECONDO

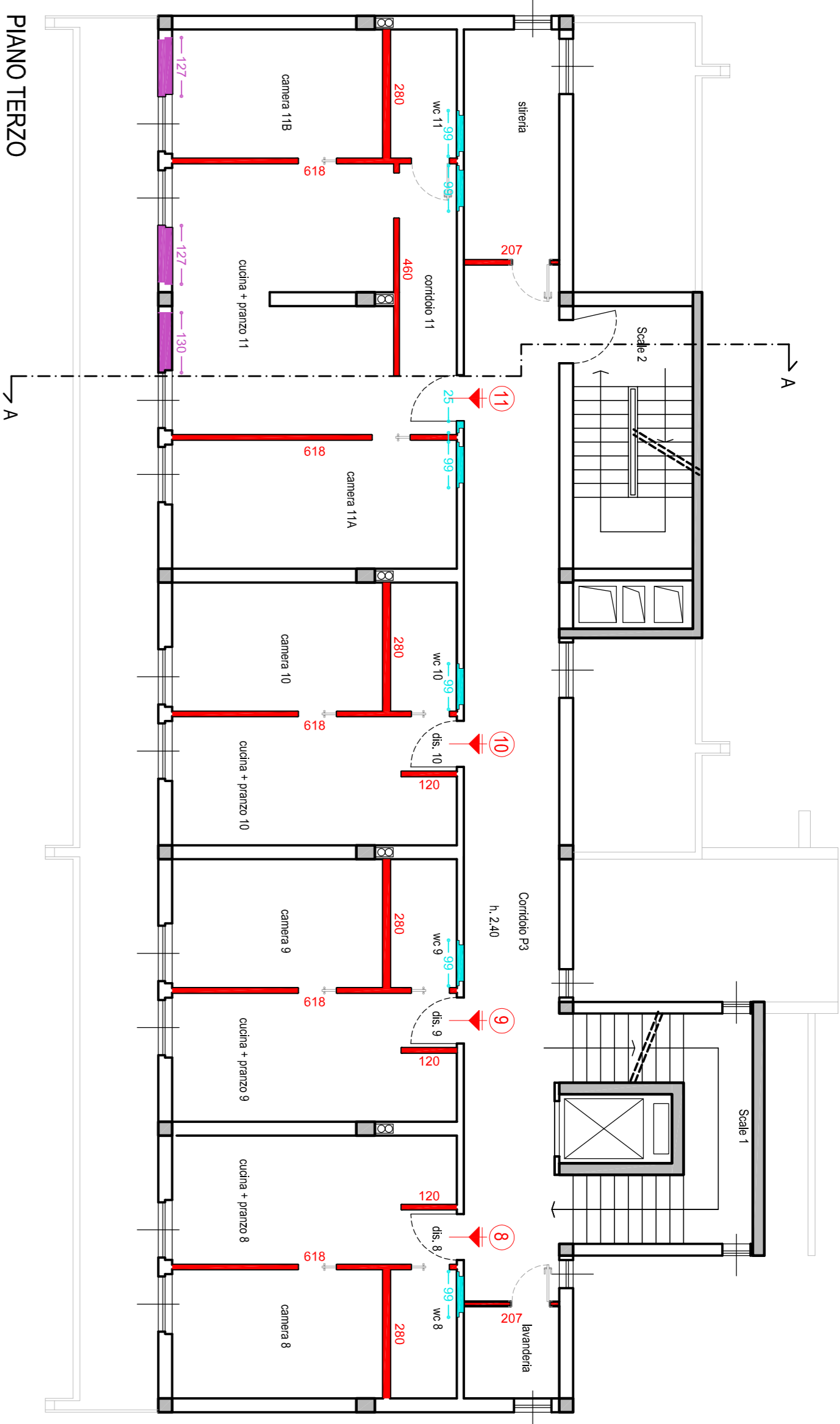

PIANO TERZO

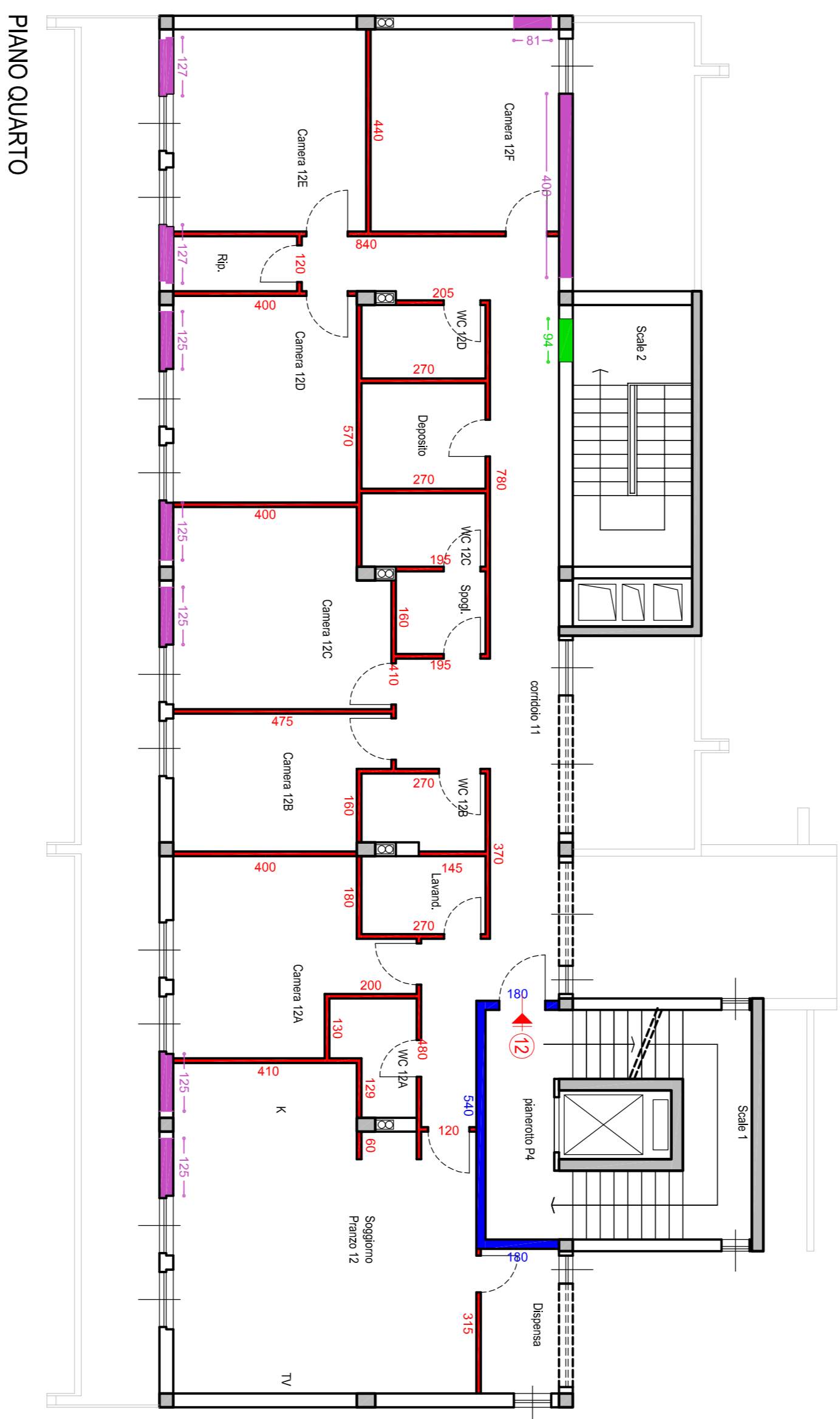

PIANO QUARTO

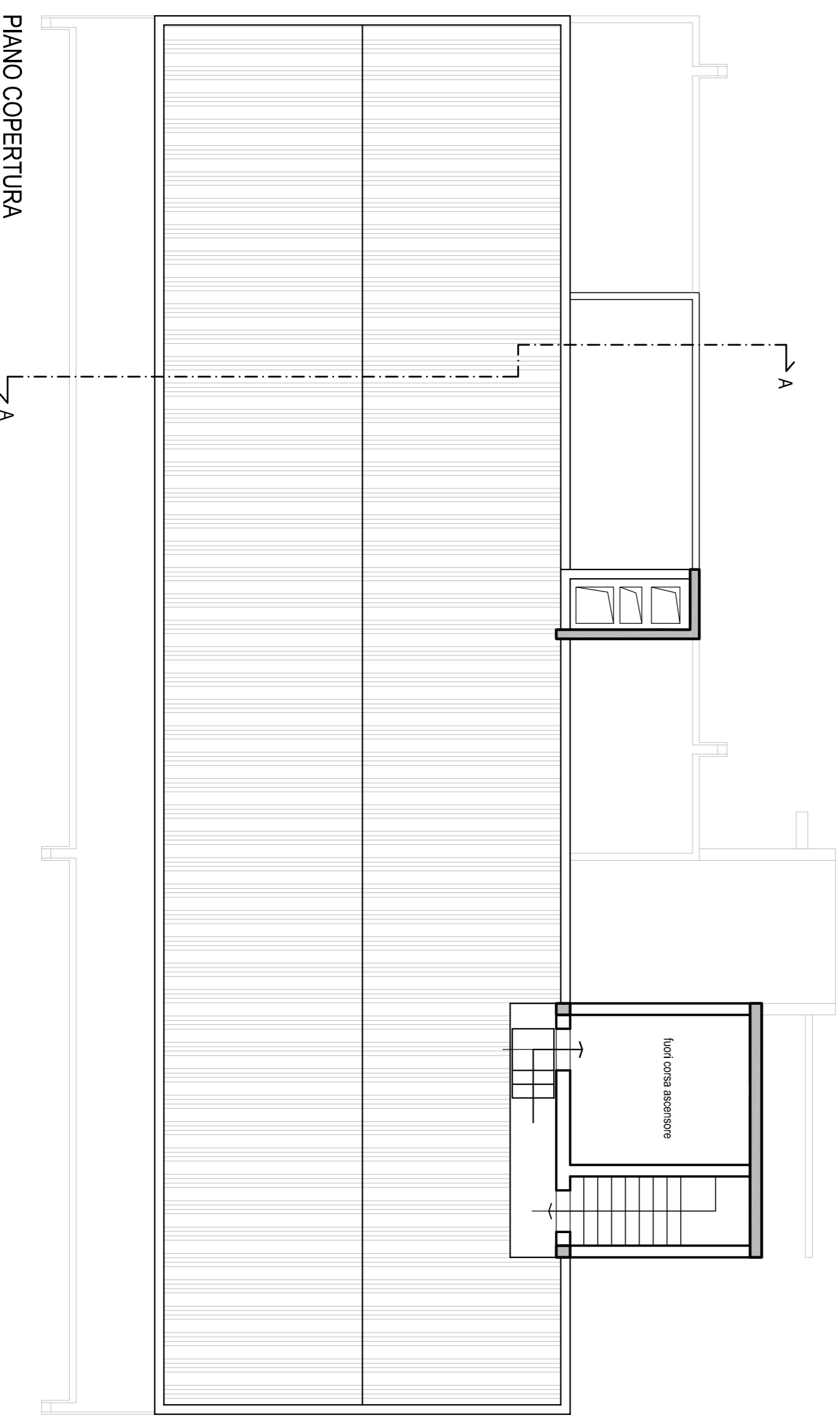

PIANO COPERTURA

- NUOVE PARETI IN MURATURA
- Nuove pareti spessore minimo 30cm - REI 120
 - Nuove pareti spessore minimo 20cm - REI 120
 - Tramezzature interne spessore 10cm
 - Ripristino porzioni di parete interne
 - Ripristino porzioni di pareti esterne